



Casa de muestra Modulife (Francia) – Paredes y techos CLIPSO  
Realización: Groupe MCP, technologie MODULIFE - Photo Erick Saillet



Salón de té de muestra (Alemania) - Techos CLIPSO  
Realización: SchwörerHaus KG, Jürgen Lippert



Casa de muestra Modulife (Francia) – Paredes y techos CLIPSO  
Realización: Groupe MCP, technologie MODULIFE - Photo Erick Saillet



Construcción modular

# solución ecológica y sostenible



## CONSTRUCCIÓN DE UNA VIVIENDA MODULAR

Casa de muestra Modulife (Francia) – Paredes y techos CLIPSO  
Realización: Groupe MCP, technologie MODULIFE - Photo Erick Saillet

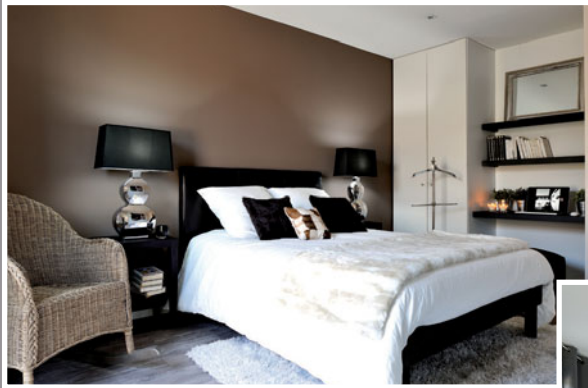

## CONSTRUCCIÓN DE UN LOCAL PROFESIONAL

Casa de muestra Modulife (Francia) – Paredes y techos CLIPSO  
Realización: Groupe MCP, technologie MODULIFE - Photo Erick Saillet

# clipso, la solución ideal para proyectos de construcción modular con un enfoque medioambiental.



El éxito creciente y la notoriedad cada vez mayor de nuestros productos convierten a **clipso** en EL fabricante de revestimientos sin PVC para paredes y techos tensados. **clipso** es uno de los principales protagonistas y líder mundial en el sector.

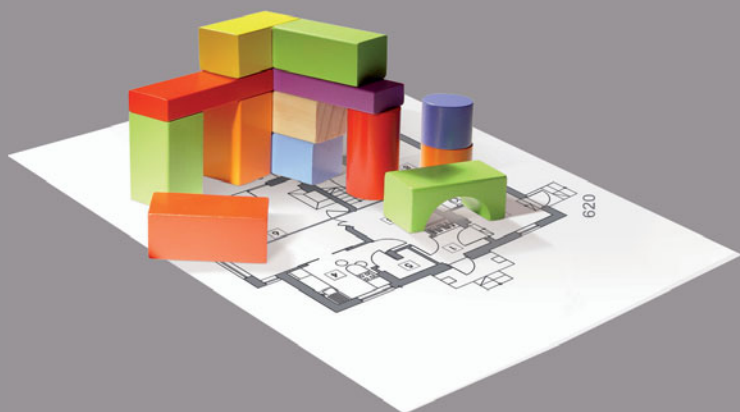

Si es constructor de viviendas (modulares, casas tradicionales o prefabricadas, edificios, oficinas, etc.) y busca **LA solución que mejor responda a su pliego de condiciones**: instalación rápida y sencilla – respeto del medio ambiente – precios competitivos – acabados estéticos e impecables – cumplimiento de las normas – adaptación a las limitaciones técnicas.

Los productos **clipso** presentan unas ventajas muy interesantes y adaptadas a sus necesidades específicas:

**Fabricación Francesa Certificada ISO 9001 a partir de materias primas procedentes de la CEE.**

¡Escoger los productos **clipso** es optar por la ecología, la comodidad de sus clientes y la conformidad con las normas actuales y futuras!

- Perfectamente **estudiados para el acondicionamiento y la rehabilitación de interiores**, los revestimientos **clipso** se adaptan a todas las situaciones.

- **clipso** ofrece una **gama completa de revestimientos decorativos y funcionales** que permiten mejorar la comodidad y la calidad de vida de los ocupantes: Estándar, Colores, Brillantes, Acústicos, Translúcidos, Antibacterianos, Antimanchas y Repelentes.

- La **técnica de montaje clipso minimiza su impacto en el medio ambiente**, ya que se efectúa **en frío** (contrariamente a los techos de PVC flexible, que tienen que calentarse), es **rápida** (no hay que esperar a que se seque el yeso para poder lijar y pintar) y **limpia** (no hay polvo ni manchas de pintura).

- La solución que le garantiza un **ahorro considerable** (menos mano de obra) en cada obra realizada, aportando un **valor añadido a su proyecto inmobiliario**.

- Los revestimientos **clipso** están **exentos de sustancias tóxicas (CMR) y compuestos orgánicos volátiles (COV)** para garantizarle una **mejor calidad del aire interior**.

- **Garantía de excelencia, seguridad y conformidad**, los productos **clipso** tienen las certificaciones **CE, IMO, Sanitized, la ecoetiqueta Oeko-Tex y la etiqueta A+** (la mejor puntuación).



**REHABILITACIÓN DE CONTENEDORES EN APARTAMENTOS**

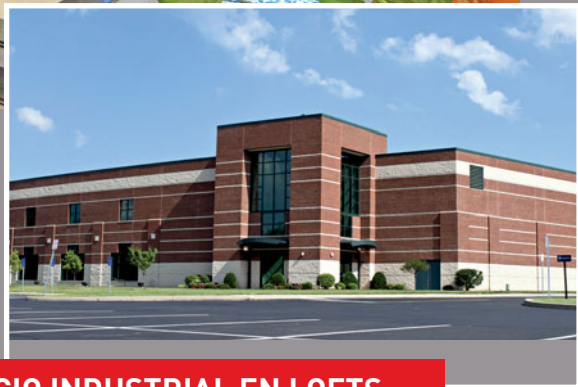

**TRANSFORMACIÓN DE UN EDIFICIO INDUSTRIAL EN LOFTS**

rapidez y facilidad de colocación

En la actualidad, **clipso** trabaja en estrecha colaboración con los Grupos MCP (Francia) y SchwöererHaus KG (Alemania), especialistas en la construcción de viviendas modulares y sostenibles.

Los revestimientos y perfiles **clipso** para techos y paredes se integran perfectamente en este concepto y contribuyen al gran éxito de estas viviendas.

*Gracias a nuestra búsqueda por Internet, descubrimos los productos **clipso**. Nuestros criterios fueron principalmente la búsqueda de una técnica de techo con una colocación en seco sin pintura, y con la suficiente flexibilidad para poder ajustarse a las variaciones de tamaño de nuestras casas de madera. También era imprescindible que nuestros equipos de montaje pudieran ejecutar el trabajo de forma sencilla y rápida.*

*Estamos totalmente satisfechos con el servicio: calidad del seguimiento, implicación técnica y entregas puntuales. En cuanto al producto, **clipso** tiene una voluntad clara de evolucionar en I+D para responder a nuestras expectativas. Además, el resultado es perfecto, con unos techos que durarán mucho tiempo, sin fisuras.*

**Bernard Voisin**

Director de Investigación y Desarrollo del Grupo MCP



*Hemos seleccionado el revestimiento acústico **clipso** ya que, por un lado, nos permitía atenuar el tiempo de reverberación en la sala y disimular el sistema de altavoces. Por otro lado, el tiempo de montaje era extremadamente corto: una ventaja indiscutible de **clipso**. El aspecto de la tela y los perfiles de acabado son realmente excepcionales.*

*En resumen, estamos encantados con el desarrollo del pedido, la entrega y el montaje, sin ningún tipo de complicación. ¡Recomendamos sin ninguna duda los productos **clipso**!*

**Florian Schmid**

Director de Investigación y Desarrollo del Grupo SchwöererHaus KG

acabado estético impecable



# Construcción modular



## REVESTIMIENTO MURAL

Grande MCP, technologie MODULIFE - Photo Erick Sallet

CLIPSO Productions  
5 rue de l'Église  
68 800 Vieux-Thann  
France

Tel. +33 (0)3 89 37 10 84  
Fax +33 (0)3 89 37 48 92

Email : [info@clipso.com](mailto:info@clipso.com)  
Web : [www.clipso.com](http://www.clipso.com)

